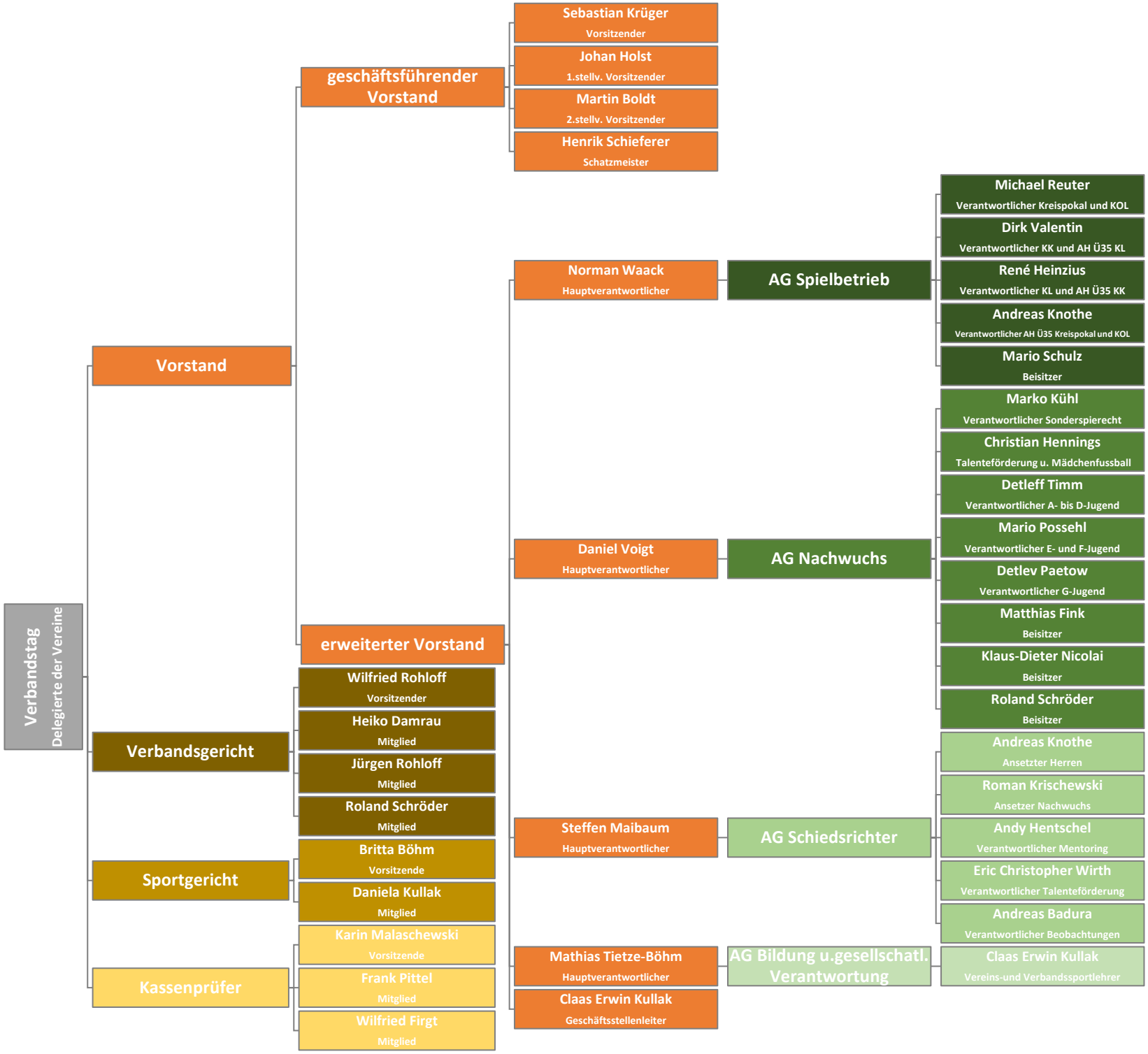
Verbandstag
Delegierte der Vereine
Vorstand
geschäftsführender Vorstand
Sebastian Krüger
Vorsitzender
Johan Holst
1.stellv. Vorsitzender
Martin Boldt
2.stellv. Vorsitzender
Henrik Schieferer
Schatzmeister
erweiterter Vorstand
Norman Waack
Hauptverantwortlicher
AG Spielbetrieb
Michael Reuter
Verantwortlicher Kreispokal und KOL
Dirk Valentin
Verantwortlicher KK und AH Ü35 KL
René Heinzius
Verantwortlicher KL und AH Ü35 KK
Andreas Knothe
Verantwortlicher AH Ü35 Kreispokal und KOL
Mario Schulz
Beisitzer
Daniel Voigt
Hauptverantwortlicher
AG Nachwuchs
Marko Kühl
Verantwortlicher Sonderspierecht
Christian Hennings
Talenteförderung u. Mädchenfussball
Detleff Timm
Verantwortlicher A- bis D-Jugend
Mario Possehl
Verantwortlicher E- und F-Jugend
Detlev Paetow
Verantwortlicher G-Jugend
Matthias Fink
Beisitzer
Klaus-Dieter Nicolai
Beisitzer
Roland Schröder
Beisitzer
Steffen Maibaum
Hauptverantwortlicher
AG Schiedsrichter
Andreas Knothe
Ansetzter Herren
Roman Krischewski
Ansetzer Nachwuchs
Andy Hentschel
Verantwortlicher Mentoring
Eric Christopher Wirth
Verantwortlicher Talenteförderung
Andreas Badura
Verantwortlicher Beobachtungen
Mathias Tietze-Böhm
Hauptverantwortlicher
AG Bildung u.gesellschatl. Verantwortung
Claas Erwin Kullak
Vereins-und Verbandssportlehrer
Claas Erwin Kullak
Geschäftsstellenleiter
Verbandsgericht
Wilfried Rohloff
Vorsitzender
Heiko Damrau
Mitglied
Jürgen Rohloff
Mitglied
Roland Schröder
Mitglied
Sportgericht
Britta Böhm
Vorsitzende
Daniela Kullak
Mitglied
Kassenprüfer
Karin Malaschewski
Vorsitzende
Frank Pittel
Mitglied
Wilfried Firgt
Mitglied